SPORTUL IN IMAGINI

Foot-ballistii în fata obiectivului

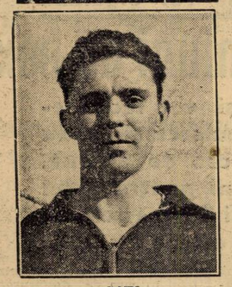

GAIN

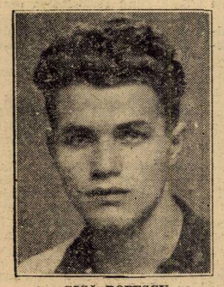

GICĂ POPESCU

SONNY NICULESCU

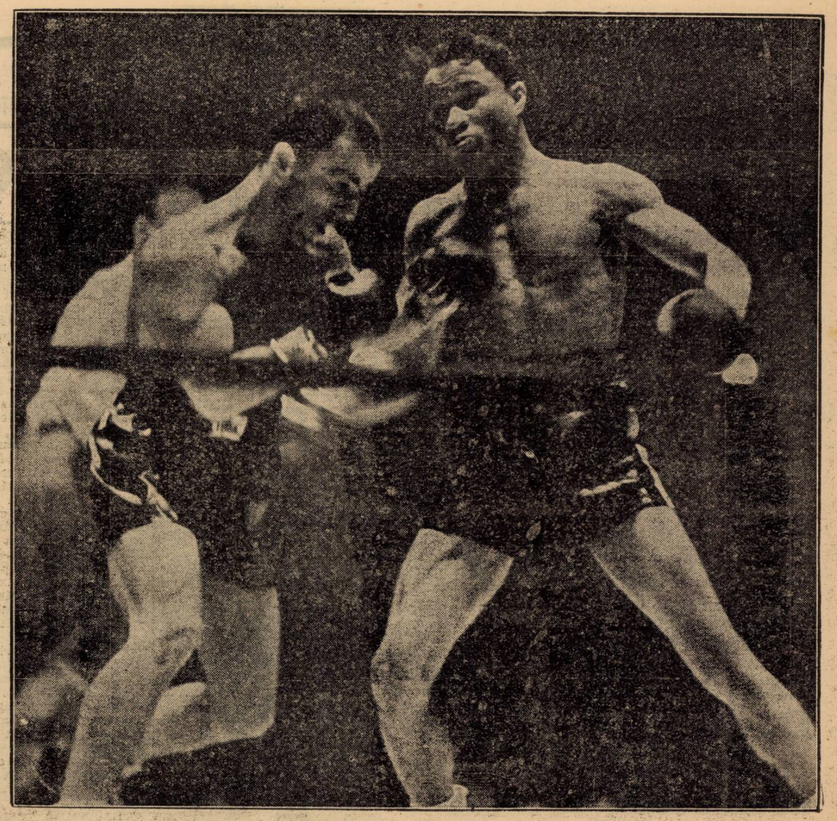

Deasupra: *Antrenament vârtos pe lacul Floreasca.*

Dreapta: *Marea trambulină pentru sărituri de ski de la Râmnicul-Vâlcea.*

Dreapta, jos: *O automobilistă curagioasă, din vremea când recordul de viteză cu automobilul voia să treacă de 30 km. pe oră.*

Stânga, jos: *Antrenamentul cu mingea cere răbdare, dar dă supleţă.*

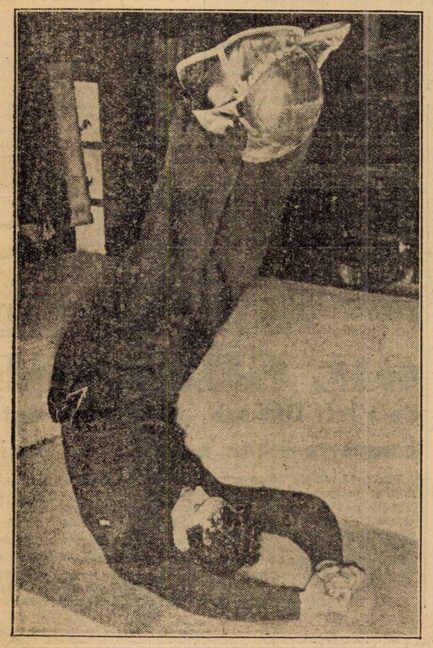

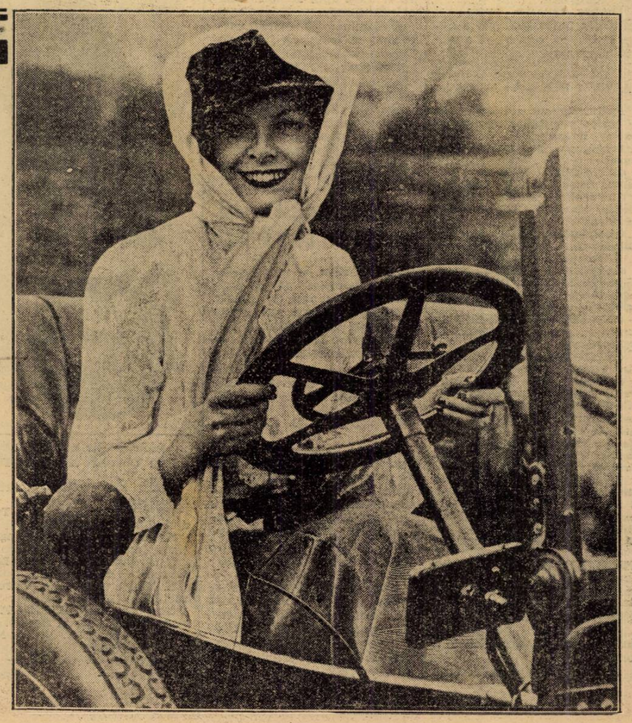

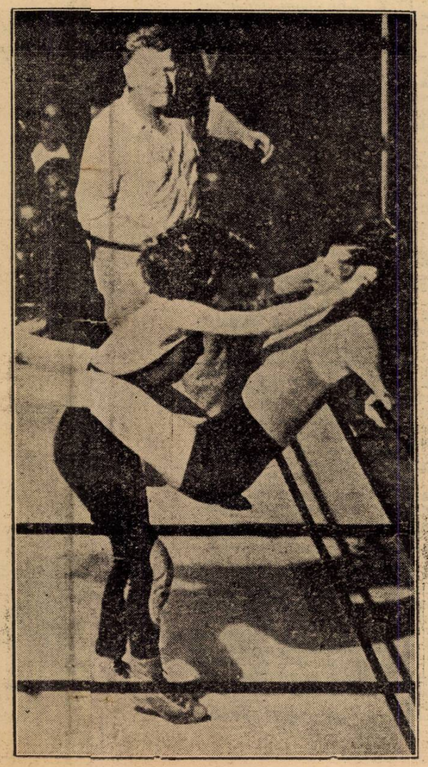

Stânga, sus: *Un nou sport? Nu. O întrecere între un rugbyst şi o balerină din Hollywood. Pentru moment, balerina este învingătoare.*

Dreapta, sus: *O întâlnire la Madison Square, între Armstrong şi Sarron.*

Jos, stânga: *O fază... dificilă a unui match de box disputat la Los Angeles între două şampioane: Clara Mortensen şi Maria Blondell. Atacatoarea a recurs la un mijloc de luptă puţin sportiv, dar foarte feminin: şi-a luat adversara de păr!*

Stânga: *Înainte de a fi puse în comerţ, mingile de tennis sunt sortate de această maşină automată, care nu lasă să treacă decât exemplarele perfecte.*

Jos: *Un salt combinat într'o piscină cu apă caldă din Londra.*

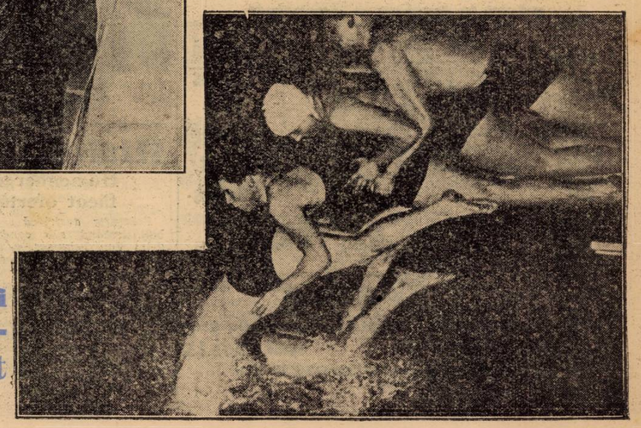

Citiţi şi răspândiţi Universul-Sport